



DODATEK č. 1 ke smlouvě o dílo

kteřou mezi sebou uzavřely dne 11.6. 2024 tyto smluvní strany:

I. Smluvní strany

Zhotovitel: **PORR a.s.**
se sídlem: Dubečská 3238/36. Strašnice, 100 00 Praha 10
zastoupen: , vedoucí provozu Východ, úseku Dopravních a inženýrských staveb PORR a.s., oblasti Čechy – Střed (na základě plné moci)
 ekonom provozu Východ, úseku Dopravních a inženýrských staveb PORR a.s., oblasti Čechy – Střed (na základě plné moci)
IČO: 43005560
DIČ: CZ43005560
Bankovní spojení: 
Číslo účtu: 
Společnost zapsána v Obchodním rejstříku Městským soudem v Praze, oddíl B, vložka 1006
Zástupce zhotovitele ve věcech technických:  DiS., vedoucí provozu Východ, úseku Dopravních a inženýrských staveb PORR a.s., oblasti Čechy – Střed

dále jako „zhotovitel“

Objednatel : **Město Kutná Hora**
se sídlem Havlíčkovo náměstí 552, 284 01 Kutná Hora
IČ : 00236195
DIČ : CZ00236195
bankovní spojení : ČS Kutná Hora
číslo účtu : 27-4444212389
zastoupené :  starostou města

dále jako "objednatel"

Tímto dodatkem se mění a doplňuje znění shora uvedené smlouvy o dílo, jejímž předmětem je:

**„Rekonstrukce povrchu části komunikací v ulicích
U N a d j e z d u a P o d K a ň k e m v K u t n é H o ř e“**

a to takto :

I.

I.

I. Předmět plnění smlouvy

Předmět díla se upravuje ve smyslu práce či dodávky provedené dle skutečně prováděných prací v rámci méně a víceprací.

Rozsahem a provedením dle položkového rozpočtu (viz příloha tohoto dodatku).

III. Cena díla

Cena za dílo se mění na základě změn v provedení a rozsahu předmětu díla (viz příloha tohoto dodatku).

Původní cena díla 8.096.354,75 Kč s DPH se zvyšuje o 218.950,87 Kč s DPH včetně DPH na **8.315.305,62 Kč s DPH**

II.

1. V ostatním zůstává znění shora uvedené smlouvy o dílo beze změny.
2. Obě zúčastněné strany prohlašují, že tento dodatek uzavřely podle své pravé a svobodné vůle, určitě, vážně a srozumitelně, nikoliv v tísní či za jinak nápadně jednostranně nevýhodných podmínek. Jeho obsahu rozumí a s tímto souhlasí, na důkaz čehož připojují své vlastnoruční podpisy.
3. Tento dodatek je vyhotoven ve čtyřech originálech, z nichž každá strana obdrží dva stejnopisy.

Doložka

Uzavření dodatku této smlouvy bylo schváleno usnesením rady města Kutné Hory č. R/874/24 ze dne 11.9. 2024.

V Kutné Hoře dne: 11.9. 2024

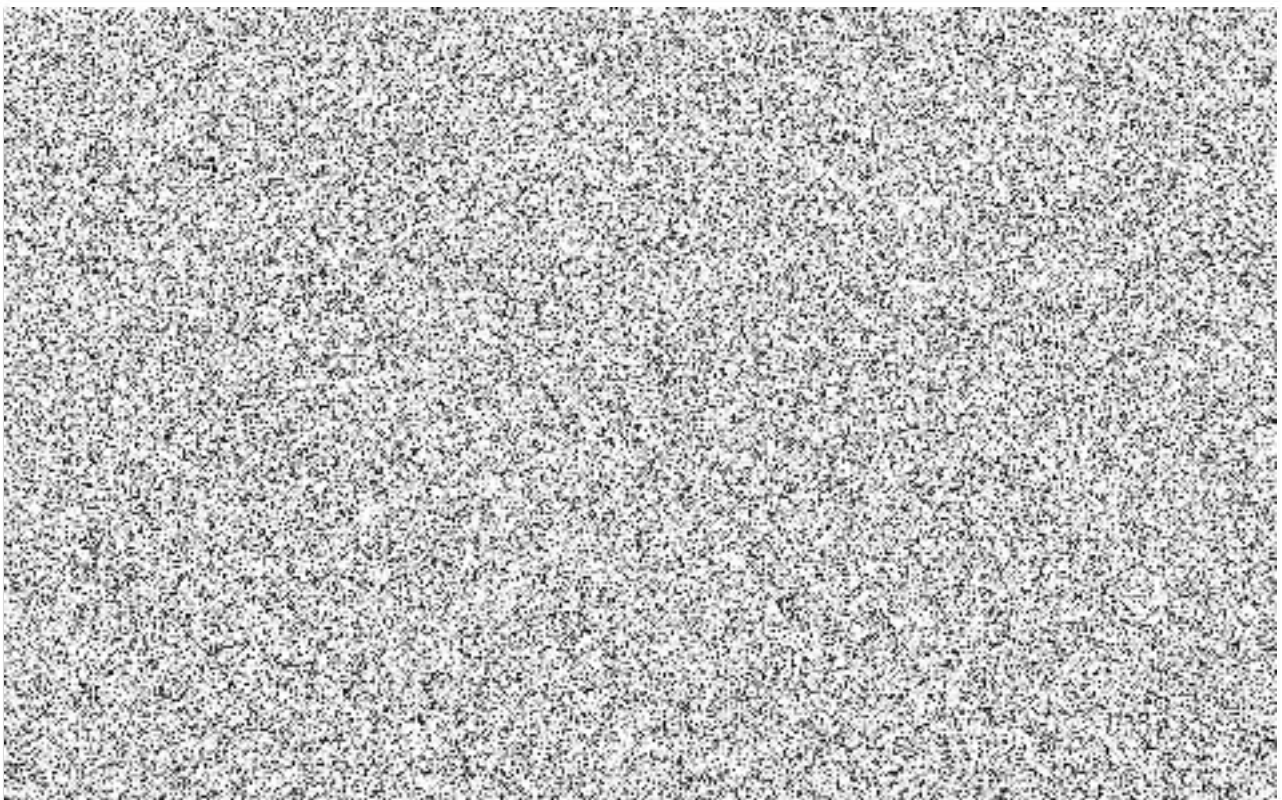

ZBV - Rekonstrukce povrchu části komunikace v ulicích Pod Kaňkem a U Nadjezdu

P.Č.	Název ZBV	ZBV celkem
1	ZBV - SO 101 - Komunikace a zpev. Plochy - u Nadjezdu	
	Sanace aktivní zóny	199 690,98
	Odvodňovací žlab	43 108,60
	Rozšíření kontejnerového stání	45 957,12
	Posunutí UV	25 930,36
	Doměrky - dlažba a obruby	- 89 929,19
	Odpočet infiltračního postřiku	- 18 439,80
2	ZBV - SO 401 - Veřejné osvětlení U Nadjezdu	- 36 427,15
3	ZBV - SO 402 - VO - Pod Kaňkem	11 060,21
	Celkem	180 951,13

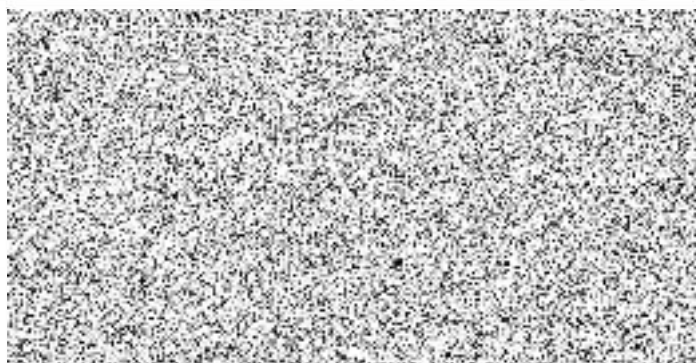

ROZPOČET S VÝKAZEM VÝMĚR

Stavba: Rekonstrukce povrchu části komunikace v ulicích Pod Kaňkem a U Nadjezdu

Objekt: ZBV - Sanace aktivní zóny - Komunikace a zpev. plochy - U Nadjezdu

Objednatel: Město Kutná Hora

Zhotovitel: PORR a.s.

Místo: Kutná Hora

Zpracoval:

Datum:

Č.	KCN	Kód položky	Popis	MJ	Množství celkem	Cena jednotková	Cena celkem	Hmotnost jedn.	Hmotnost celkem	Suť jedn.	Suť celkem
----	-----	-------------	-------	----	-----------------	-----------------	-------------	----------------	-----------------	-----------	------------

HSV Práce a dodávky HSV 199 690,98

1 Zemní práce 64 387,81

74	R	122251105	Odkopávky a prokopávky nezapažené strojné v hornině třídy těžitelnosti I skupiny 3 přes 500 do 1 000 m3	m3	128,920	397,14	51 199,29				
			"sanace podloží" 58,6*0,4*5,5		128,920						
			Součet		128,920						

103	693	69311009	geotextilie tkaná separační, filtrační, výztužná PP pevnost v tahu 60kN/m	m2	354,530	37,20	13 188,52	0,00028	0,099		
			"sanace podloží" 58,6*5,5*1,1		354,530						

2 Zakládání 12 892,00

105	002	213141122	Zřízení vrstvy z geotextilie filtrační, separační, odvodňovací, ochranné, výztužné nebo protierozní ve sklonu přes 1:5 do 1:2, šířky přes 3 do 6 m	m2	322,300	40,00	12 892,00	0,00014	0,045		
			"sanace podloží" 58,6*5,5		322,300						

5 Komunikace pozemní 112 160,44

65	R	564951313	Podklad nebo podsyp z betonového recyklátu s rozprostřením a zhuštěním plochy přes 100 m2, po zhuštění tl. 150 mm	m2	859,467	130,50	112 160,44				
			"sanace podloží" (58,6*5,5*0,4)/0,15		859,467						

997 Přesun sutě 10 245,27

80	R	171201221	Poplatek za uložení stavebního odpadu na skládce (skládkovné) zeminy a kamení zaříděného do Katalogu odpadů pod kódem 17 05 04	t	232,056	11,32	2 626,87
----	---	-----------	--	---	---------	-------	----------

128,92*1,8 232,056

90	R	997221551	Vodorovná doprava suti bez naložení, ale se složením a s hrubým urovnáním ze sypkých materiálů, na vzdálenost do 1 km	t	232,056	18,97	4 402,10
----	---	-----------	---	---	---------	-------	----------

91	R	997221559	Vodorovná doprava suti bez naložení, ale se složením a s hrubým urovnáním Příplatek k ceně za každý další i započatý 1 km přes 1 km	t	2 552,616	1,26	3 216,30
----	---	-----------	---	---	-----------	------	----------

232,056*11 2 552,616

998 Přesun hmot 5,46

96	R	998225111	Přesun hmot pro komunikace s krytem z kameniva, monolitickým betonovým nebo živičným dopravní vzdálenost do 200 m jakékoliv délky objektu	t	0,144	12,65	1,82
----	---	-----------	---	---	-------	-------	------

97	R	998225194	Přesun hmot pro komunikace s krytem z kameniva, monolitickým betonovým nebo živičným Příplatek k ceně za zvětšený přesun přes vymezenou největší dopravní vzdálenost do 5000 m	t	0,144	18,97	2,73
----	---	-----------	--	---	-------	-------	------

98	R	998225195	Přesun hmot pro komunikace s krytem z kameniva, monolitickým betonovým nebo živičným Příplatek k ceně za zvětšený přesun přes vymezenou největší dopravní vzdálenost za každých dalších 5000 m přes 5000 m	t	0,144	6,32	0,91
----	---	-----------	--	---	-------	------	------

Celkem

199 690,98

0,144

ROZPOČET S VÝKAZEM VÝMĚR

Stavba: Rekonstrukce povrchu části komunikace v ulicích Pod Kaňkem a U Nadjezdu

Objekt: ZBV - Odvodňovací žlab - Komunikace a zpev. plochy - U Nadjezdu

Objednatel: Město Kutná Hora

Zhotovitel: PORR a.s.

Místo: Kutná Hora

Zpracoval:

Datum:

Č.	KCN	Kód položky	Popis	MJ	Množství celkem	Cena jednotková	Cena celkem	Hmotnost jedn.	Hmotnost celkem	Suť jedn.	Suť celkem	
HSV Práce a dodávky HSV							43 108,60					
1 Zemní práce							8 178,84					
101	001	131213701	Hloubení nezapažených jam ručně s urovnáním dna do předepsaného profilu a spádu v hornině třídy těžitelnosti I skupiny 3 soudržných	m3	2,850	1 220,00	3 477,00					
			"výkop pro odvoňovací žlab" 0,5*0,6*9,5		2,850							
			<i>Součet</i>		<i>2,850</i>							
102	001	174112101	Zásyp sypaninou z jakékoliv horniny při překopech inženýrských sítí ručně objemu do 30 m3 s uložením výkopku ve vrstvách se zhuštěním jam, šachet, rýh nebo kolem objektů v těchto vykopávkách	m3	1,680	269,00	451,92					
			"zásyp potrubí pro odvodňovací žlab" (3*0,5*0,6)+(6,5*0,2*0,6)		1,680							
			<i>Součet</i>		<i>1,680</i>							
104	583	58337310	šterkopisek frakce 0/4	t	3,528	449,00	1 584,07					
			"zásyp výkopu potrubí a odvodňovacího žlabu"((3*0,5*0,6)+(6,5*0,2*0,6))*2,1		3,528							
			<i>Součet</i>		<i>3,528</i>							
6	R	596212213	Kladení dlažby z betonových zámkových dlaždic pozemních komunikací ručně s ložem z kameniva těžšího nebo drčeného tl. do 50 mm, s vyplněním spár, s dvojitým hutněním vibrováním a se smetením přebytečného materiálu na krajnici tl. 80 mm skupiny A, pro plochy přes 300 m2	m2	5,500	484,70	2 665,85	0,11162	0,614			
			"přeložené dlažby okolo odvodňovacího žlabu"(9,5*0,75)-(6,5*0,25)		5,500							

Součet 5,500

8 Trubní vedení 1 852,70

49	R	871310310	Montáž kanalizačního potrubí z plastů z polypropylenu PP hladkého plnostěnného SN 10 DN 150	m	3,000	119,94	359,82	0,00001	0
			"napojení žlabu" 3		3,000				
			Součet		3,000				
50		28617003	trubka kanalizační PP plnostěnná třívrstvá DN 150x1000mm SN10	m	3,000	310,04	930,12	0,0029	0,009
			"napojení žlabu" 3		3,000				
			Součet		3,000				
51	R	877310310	Montáž tvarovek na kanalizačním plastovém potrubí z polypropylenu PP hladkého plnostěnného kolen DN 150	kus	2,000	79,96	159,92		
			"napojení žlabu" 2		2,000				
			Součet		2,000				
52		28617192	koleno kanalizační PP SN16 87° DN 150	kus	2,000	201,42	402,84	0,001	0,002
			"napojení žlabu" 2		2,000				
			Součet		2,000				

9 Ostatní konstrukce a práce, bourání 31 787,32

71	R	113106184	Rozebrání dlažeb vozovek a ploch s přemístěním hmot na skládku na vzdálenost do 3 m nebo s naložením na dopravní prostředek, s jakoukoliv výplní spár strojně plochy jednotlivě do 50 m2 z velkých kostek s ložem ze živice	m2	7,125	45,94	327,32		
			"rozebrání dlažby pro odvodňovací žlab" 0,75*9,5		7,125				
			Součet		7,125				
108	221	935932422	Odvodňovací plastový žlab pro třídu zatížení D 400 vnitřní šířky 200 mm s krycím roštem mřížkovým z litiny	m	6,500	4 840,00	31 460,00	0,51915	3,374

997 Přesun sutě 1 004,16

80	R	171201221	Poplatek za uložení stavebního odpadu na skládce (skládkovné) zeminy a kamení zatříděného do Katalogu odpadů pod kódem 17 05 04	t	5,130	11,32	58,07		
			2,85*1,8		5,130				
90	R	997221551	Vodorovná doprava suti bez naložení, ale se složením a s hrubým urovnáním ze sypkých materiálů, na vzdálenost do 1 km	t	5,130	18,97	97,32		

91	R	997221559	Vodorovná doprava suti bez naložení, ale se složením a s hrubým urovnáním Příplatek k ceně za každý další i započatý 1 km přes 1 km	t	56,430	1,26	71,10
			5,13*11		56,430		
92	R	997221571	Vodorovná doprava vybouraných hmot bez naložení, ale se složením a s hrubým urovnáním na vzdálenost do 1 km	t	3,598	18,97	68,25
			3,598		3,598		
93	R	997221579	Vodorovná doprava vybouraných hmot bez naložení, ale se složením a s hrubým urovnáním na vzdálenost Příplatek k ceně za každý další i započatý 1 km přes 1 km	t	39,578	1,26	49,87
			3,598*11"skládka Čáslav 12km"		39,578		
95	R	997221612	Nakládání na dopravní prostředky pro vodorovnou dopravu vybouraných hmot	t	3,598	13,58	48,86
			3,598		3,598		
79	R	997221861	Poplatek za uložení stavebního odpadu na recyklační skládce (skládkovné) z prostého betonu zatříděného do Katalogu odpadů pod kódem 17 01 01	t	3,598	169,73	610,69
			3,598		3,598		

998**Přesun hmot****285,58**

96	R	998225111	Přesun hmot pro komunikace s krytem z kameniva, monolitickým betonovým nebo živičným dopravní vzdálenost do 200 m jakékoliv délky objektu	t	7,527	12,65	95,22
97	R	998225194	Přesun hmot pro komunikace s krytem z kameniva, monolitickým betonovým nebo živičným Příplatek k ceně za zvětšený přesun přes vymezenou největší dopravní vzdálenost do 5000 m	t	7,527	18,97	142,79
98	R	998225195	Přesun hmot pro komunikace s krytem z kameniva, monolitickým betonovým nebo živičným Příplatek k ceně za zvětšený přesun přes vymezenou největší dopravní vzdálenost za každých dalších 5000 m přes 5000 m	t	7,527	6,32	47,57

Celkem**43 108,60**

7,527

3,598

ROZPOČET S VÝKAZEM VÝMĚR

Stavba: Rekonstrukce povrchu části komunikace v ulicích Pod Kaňkem a U Nadjezdu

Objekt: ZBV - Kontejnerové stání - Komunikace a zpev. plochy - U Nadjezdu

Objednatel: Město Kutná Hora

Zhotovitel: PORR a.s.

Místo: Kutná Hora

Zpracoval:

Datum:

Č.	KCN	Kód položky	Popis	MJ	Množství celkem	Cena jednotková	Cena celkem	Hmotnost jedn.	Hmotnost celkem	Suť jedn.	Suť celkem
HSV Práce a dodávky HSV							45 957,12				
9 Ostatní konstrukce a práce, bourání							45 924,42				
17	R	339921132	Osazování palisád betonových v řadě se zabetonováním výšky palisády přes 500 do 1000 mm	m	1,500	663,44	995,16	0,24127	0,362		
			"rozšíření kontejnerového stání" 1,5		1,500						
18		59228410	palisáda betonová vzhled dobové dlažební kameny přírodní 160x160x1000mm	kus	10,000	304,36	3 043,60	0,05	0,5		
			"rozšíření kontejnerového stání" 10		10,000						
56	R	R0001	D+M Oplocení kontejnerového stání včetně bet. patek, ocelových prvků, plastových výplní, spojovacích materiálů	m	1,500	2 390,17	3 585,26				
			"rozšíření oplocení pro kontejnery" 1,5		1,500						
110	R	R0003	D+M Oplocení kontejnerového stání navýšení ceny při použití plastových prken Dimatex		22,500	1 702,24	38 300,40				
			"kontejnerové stání" 22,5		22,500						
998 Přesun hmot							32,70				
96	R	998225111	Přesun hmot pro komunikace s krytem z kameniva, monolitickým betonovým nebo živíčním dopravní vzdálenost do 200 m jakékoliv délky objektu	t	0,862	12,65	10,90				
97	R	998225194	Přesun hmot pro komunikace s krytem z kameniva, monolitickým betonovým nebo živíčním Příplatek k ceně za zvětšený přesun přes vymezenou největší dopravní vzdálenost do 5000 m	t	0,862	18,97	16,35				

98	R	998225195	Přesun hmot pro komunikace s krytem z kameniva, monolitickým betonovým nebo živičným Příplatek k ceně za zvětšený přesun přes vymezenou největší dopravní vzdálenost za každých dalších 5000 m přes 5000 m	t	0,862	6,32	5,45
----	---	-----------	--	---	-------	------	------

Celkem

45 957,12

0,862

ROZPOČET S VÝKAZEM VÝMĚR

Stavba: Rekonstrukce povrchu části komunikace v ulicích Pod Kaňkem a U Nadjezdu

Objekt: ZBV - posunutí UV - Komunikace a zpev. plochy - U Nadjezdu

Objednatel: Město Kutná Hora

Zhotovitel: PORR a.s.

Místo: Kutná Hora

Zpracoval:

Datum:

Č.	KCN	Kód položky	Popis	MJ	Množství celkem	Cena jednotková	Cena celkem	Hmotnost jedn.	Hmotnost celkem	Suť jedn.	Suť celkem
HSV Práce a dodávky HSV							25 930,36				
1 Zemní práce							14 591,40				
101	001	131213701	Hloubení nezapažených jam ručně s urovnáním dna do předepsaného profilu a spádu v hornině třídy těžitelnosti I skupiny 3 soudržných	m3	6,000	1 220,00	7 320,00				
			"posunutí UV" 2*2*1,5		6,000						
			<i>Součet</i>		<i>6,000</i>						
102	001	174112101	Zásyp sypaninou z jakékoliv horniny při překopech inženýrských sítí ručně objemu do 30 m3 s uložením výkopku ve vrstvách se zhutněním jam, šachet, rýh nebo kolem objektů v těchto vykopávkách	m3	6,000	269,00	1 614,00				
			"posunutí UV" 2*2*1,5		6,000						
			<i>Součet</i>		<i>6,000</i>						
104	583	58337310	Štěrkopisek frakce 0/4	t	12,600	449,00	5 657,40	1	12,6		
			"posunutí UV"(2*2*1,5)*2,1		12,600						
			<i>Součet</i>		<i>12,600</i>						
8 Trubní vedení							3 093,10				
106	271	810441811	Bourání stávajícího potrubí z betonu v otevřeném výkopu DN přes 400 do 600	m	1,500	396,00	594,00			0,7	1,05
			"rozebrání stávací UV" 1,5		1,500						
107	271	871275811	Bourání stávajícího potrubí z PVC nebo polypropylenu PP v otevřeném výkopu DN do 150	m	2,000	76,20	152,40			0,005	0,01
			"posunutí UV" 2		2,000						

49	R	871310310	Montáž kanalizačního potrubí z plastů z polypropylenu PP hladkého plnostěnného SN 10 DN 150	m	2,000	119,94	239,88	0,00001	0
			"posunutí UV" 2		2,000				
			Součet		2,000				
50		28617003	trubka kanalizační PP plnostěnná třívrstvá DN 150x1000mm SN10	m	2,000	310,04	620,08	0,0029	0,006
			"posunutí UV" 2		2,000				
			Součet		2,000				
51	R	877310310	Montáž tvarovek na kanalizačním plastovém potrubí z polypropylenu PP hladkého plnostěnného kolen DN 150	kus	2,000	79,96	159,92		
			"posunutí UV" 2		2,000				
			Součet		2,000				
52		28617192	koleno kanalizační PP SN16 87° DN 150	kus	2,000	201,42	402,84	0,001	0,002
			"posunutí UV" 2		2,000				
			Součet		2,000				
28	R	895941311	Zřízení vpusti kanalizační uliční z betonových dílců typ UVB-50	kus	1,000	923,98	923,98	0,14494	0,145

9 Ostatní konstrukce a práce, bourání 6 438,87

70	R	113201112	Vytrhání obrub s vybouráním lože, s přemístěním hmot na skládku na vzdálenost do 3 m nebo s naložením na dopravní prostředek silničních ležatých	m	9,000	73,51	661,59		0,29	2,61
			"posunutí UV"9		9,000					
			Součet		9,000					
13	R	916131213	Osazení silničního obrubníku betonového se zřízením lože, s vyplněním a zatřením spár cementovou maltou stojatého s boční opěrou z betonu prostého, do lože z betonu prostého	m	9,000	572,92	5 156,28	0,1554	1,399	
			"posunutí UV" 9		9,000					
			Součet		9,000					
109	221	979021113	Očištění vybouraných prvků při překopech inženýrských sítí od spojovacího materiálu s odklizením a uložením očištěných hmot a spojovacího materiálu na skládku do vzdálenosti 10 m nebo naložením na dopravní prostředek obrubníků a krajníků, vybouraných z jakéhokoliv lože a s jakoukoliv výplní spár silničních	m	9,000	69,00	621,00			
			"posunutí UV"9		9,000					
			Součet		9,000					

997 Přesun sutě**1 270,07**

80	R	171201221	Poplatek za uložení stavebního odpadu na skládce (skládkovně) zeminy a kamení zatříděného do Katalogu odpadů pod kódem 17 05 04	t	10,800	11,32	122,26
6*1,8					10,800		
90	R	997221551	Vodorovná doprava suti bez naložení, ale se složením a s hrubým urovnáním ze sypkých materiálů, na vzdálenost do 1 km	t	10,800	18,97	204,88
91	R	997221559	Vodorovná doprava suti bez naložení, ale se složením a s hrubým urovnáním Příplatek k ceně za každý další i započatý 1 km přes 1 km	t	118,800	1,26	149,69
10,8*11					118,800		
92	R	997221571	Vodorovná doprava vybouraných hmot bez naložení, ale se složením a s hrubým urovnáním na vzdálenost do 1 km	t	3,670	18,97	69,62
3,67					3,670		
93	R	997221579	Vodorovná doprava vybouraných hmot bez naložení, ale se složením a s hrubým urovnáním na vzdálenost Příplatek k ceně za každý další i započatý 1 km přes 1 km	t	40,370	1,26	50,87
3,67*11					40,370		
95	R	997221612	Nakládání na dopravní prostředky pro vodorovnou dopravu vybouraných hmot	t	3,670	13,58	49,84
3,67					3,670		
79	R	997221861	Poplatek za uložení stavebního odpadu na recyklační skládce (skládkovně) z prostého betonu zatříděného do Katalogu odpadů pod kódem 17 01 01	t	3,670	169,73	622,91
3,67					3,670		

998 Přesun hmot**536,92**

96	R	998225111	Přesun hmot pro komunikace s krytem z kameniva, monolitickým betonovým nebo živičným dopravní vzdálenost do 200 m jakékoliv délky objektu	t	14,152	12,65	179,02
97	R	998225194	Přesun hmot pro komunikace s krytem z kameniva, monolitickým betonovým nebo živičným Příplatek k ceně za zvětšený přesun přes vymezenou největší dopravní vzdálenost do 5000 m	t	14,152	18,97	268,46

98	R	998225195	Přesun hmot pro komunikace s krytem z kameniva, monolitickým betonovým nebo živičným Příplatek k ceně za zvětšený přesun přes vymezenou největší dopravní vzdálenost za každých dalších 5000 m přes 5000 m	t	14,152	6,32	89,44
----	---	-----------	--	---	--------	------	-------

Celkem

25 930,36

14,152

3,67

ROZPOČET S VÝKAZEM VÝMĚR

Stavba: Rekonstrukce povrchu části komunikace v ulicích Pod Kaňkem a U Nadjezdu

Objekt: ZBV - doměrky obrub a dlažby - Komunikace a zpev. plochy - U Nadjezdu

Objednatel: Město Kutná Hora

Zhotovitel: PORR a.s.

Místo: Kutná Hora

Zpracoval:

Datum:

Č.	KCN	Kód položky	Popis	MJ	Množství celkem	Cena jednotková	Cena celkem	Hmotnost jedn.	Hmotnost celkem	Suť jedn.	Suť celkem
----	-----	-------------	-------	----	-----------------	-----------------	-------------	----------------	-----------------	-----------	------------

HSV Práce a dodávky HSV -89 929,19

5 Komunikace pozemní 5 502,77

74	R	122251105	Odkopávky a prokopávky nezapažené strojně v hornině třídy těžitelnosti I skupiny 3 přes 500 do 1 000 m ³	m ³	1,830	397,14	726,77				
----	---	-----------	---	----------------	-------	--------	--------	--	--	--	--

"rozšíření chodníku"6,1*1,0*0,3 1,830

Součet 1,830

9	R	596211112	Kladení dlažby z betonových zámkových dlaždic komunikací pro pěší ručně s ložem z kameniva těženého nebo drceného tl. do 40 mm, s vyplněním spár s dvojitým hutněním, vibrováním a se smetením přebytečného materiálu na krajnici tl. 60 mm skupiny A, pro plochy přes 100 do 300 m ²	m ²	4,800	447,68	2 148,86	0,08922	0,428		
---	---	-----------	--	----------------	-------	--------	----------	---------	-------	--	--

"rozšíření chodníku" 0,8*6 4,800

Součet 4,800

10		59245018	dlažba tvar obdélník betonová 200x100x60mm přírodní	m ²	4,800	261,16	1 253,57	0,131	0,629		
----	--	----------	---	----------------	-------	--------	----------	-------	-------	--	--

"rozšíření chodníku"0,8*6 4,800

8	R	564871111	Podklad ze štěrkodrti ŠD s rozprostřením a zhutněním plochy přes 100 m ² , po zhutnění tl. 250 mm	m ²	4,800	286,16	1 373,57				
---	---	-----------	--	----------------	-------	--------	----------	--	--	--	--

"rozšíření chodníku" 0,8*6 4,800

9 Ostatní konstrukce a práce, bourání -94 802,51

13	R	916131213	Osazení silničního obrubníku betonového se zřízením lože, s vyplněním a zatřením spár cementovou maltou stojatého s boční opěrou z betonu prostého, do lože z betonu prostého	m	-25,000	572,92	-14 323,00	0,1554	-3,885		
----	---	-----------	---	---	---------	--------	------------	--------	--------	--	--

			"odpočet neprovedených prací" -25							
			Součet							
14	R	59217026	obrubník betonový silniční 500x150x250mm	m	-25,000	196,07		-4 901,75	0,04	-1
			"odpočet nepredených prací"-25							
			Součet							
20	R	916231213	Osazení chodníkového obrubníku betonového se zřízením lože, s vyplněním a zatřením spár cementovou maltou stojatého s boční opěrou z betonu prostého, do lože z betonu prostého	m	-69,500	542,19		-37 682,21	0,1295	-9
			"odpočet neprovedených prací" -69,5							
21	R	59217024	obrubník betonový chodníkový 500x100x250mm	m	-69,500	156,00		-10 842,00	0,0258	-1,793
			"odpočet neprovedených prací" -69,5							
22	R	916331112	Osazení zahradního obrubníku betonového s ložem tl. od 50 do 100 mm z betonu prostého tř. C 12/15 s boční opěrou z betonu prostého tř. C 12/15	m	-45,000	519,56		-23 380,20	0,10095	-4,543
			"odpočet neprovedených prací" -45							
23	R	59217003	obrubník betonový zahradní 500x50x250mm	m	-45,000	81,63		-3 673,35	0,028	-1,26
			"odpočet neprovedených prací" -45							

997 Přesun sutě 145,43

80	R	171201221	Poplatek za uložení stavebního odpadu na skládce (skládkovně) zeminy a kamení zatříděného do Katalogu odpadů pod kódem 17 05 04	t	3,294	11,32		37,29		
			1,83*1,8		3,294					
90	R	997221551	Vodorovná doprava suti bez naložení, ale se složením a s hrubým urovnáním ze sypkých materiálů, na vzdálenost do 1 km	t	3,294	18,97		62,49		
91	R	997221559	Vodorovná doprava suti bez naložení, ale se složením a s hrubým urovnáním Příplatek k ceně za každý další i započatý 1 km přes 1 km	t	36,234	1,26		45,65		
			3,294*11		36,234					

998 Přesun hmot -774,88

96	R	998225111	Přesun hmot pro komunikace s krytem z kameniva, monolitickým betonovým nebo živичným dopravní vzdálenost do 200 m jakékoliv délky objektu	t	-20,424	12,65		-258,36		
97	R	998225194	Přesun hmot pro komunikace s krytem z kameniva, monolitickým betonovým nebo živичným Příplatek k ceně za zvětšený přesun přes vymezenou největší dopravní vzdálenost do 5000 m	t	-20,424	18,97		-387,44		

98	R	998225195	Přesun hmot pro komunikace s krytem z kameniva, monolitickým betonovým nebo živičným Příplatek k ceně za zvětšený přesun přes vymezenou největší dopravní vzdálenost za každých dalších 5000 m přes 5000 m	t	-20,424	6,32	-129,08
----	---	-----------	--	---	---------	------	---------

Celkem

-89 929,19

-20,424

0

SOUPIS PRACÍ

Stavba:

Rekonstrukce povrchu části komunikace v ulicích Pod Kaňkem a U Nadjezdu

Objekt:

SO 401 - Veřejné osvětlení U Nadjezdu

Místo:

Kutná Hora

Datum:

01.05.2023

Zadavatel:

Město Kutná Hora

Projektant:

Ing. Tomáš Pospíšil

Uchazeč:

PORR a.s.

Zpracovatel:

Ing. Tomáš Pospíšil

PC	Typ	Kód	Popis	MJ	Množství	J.cena [CZK]	Cena celkem [CZK]	Cenová soustava	Množství v ZBV	Cena celkem [CZK] v ZBV
D		1-SO 401_VO	VEŘEJNÉ OSVĚTLENÍ				785 358,00			748 930,85
D		1-SO 401	KABELOVÉ VEDENÍ VO				677 298,29			702 808,13
79	K	ENM01	OSAZENÍ A MONTÁŽ STOŽÁRŮ VO, VČ. SVÍTIDEL	KS	9,000	4 396,07	39 564,63		9,000	39 564,63
80	K	ENM02	DEMONTÁŽ STOŽÁRŮ VO, VČ. SVÍTIDEL	KS	4,000	1 515,82	6 063,28		4,000	6 063,28
1	K	PCCA29A	KABEL CYKY-J 4X10 VOLNE ULOZENY	M	285,000	30,55	8 706,75		285,000	8 706,75
2	M	1000013230	KABEL CYKY-J 4X10 750V	M	299,250	149,14	44 630,15		299,250	44 630,15
3	K	PCCA38A	KABEL CYKY-J 3X1,5 PEVNE ULOZENY	M	90,000	24,89	2 240,10		90,000	2 240,10
4	M	1000013270	KABEL CYKY-J 3X1,5 750V	M	94,500	29,76	2 812,32		94,500	2 812,32
6	K	PCIA46A	UKONC.KAB. 4X16 BEZ KONCOVKY,VČ.OK (M8)	KS	18,000	416,41	7 495,38		18,000	7 495,38
7	M	1000084480	OKO KABEL.PLNE 36KV AL 16X8 ALU-F	KS	72,000	44,13	3 177,36		72,000	3 177,36
19	K	PDNA01A	MONTAZ ELEKTROVYZBR.STOZARU PRO 1 OKRUH	KS	9,000	578,22	5 203,98		9,000	5 203,98
8	K	PDQA02A	UZEMNENI NA POVRCHU-PASKA FEZN 30X4MM	M	9,000	38,47	346,23		9,000	346,23
9	M	1003632540	PASKA ZEMNICI FEZN 30X4/48AM (BAL.25KG)	KG	9,000	87,36	786,24		9,000	786,24
10	K	PDQA08A	1X NATER UZEMNENI NA POVRCHU ZELENOZLUTA	M	9,000	29,42	264,78		9,000	264,78
11	M	9880003200	EMAIL S2013/5300	L	0,036	28 515,06	1 026,54		0,036	1 026,54
12	M	9880003300	EMAIL S2013/6200	L	0,009	28 515,06	256,64		0,009	256,64
13	K	PDQA13A	UZEMNENI V ZEMI-PASKA FEZN 30X4MM	M	210,000	38,47	8 078,70		210,000	8 078,70
14	M	1003632540	PASKA ZEMNICI FEZN 30X4/48AM (BAL.25KG)	KG	210,000	83,06	17 442,60		210,000	17 442,60
15	M	1003634120	SVORKA SP1 VY - PRIPOJ. NA KONSTR.	KS	9,000	47,30	425,70		9,000	425,70
16	M	9876002600	DIN933-8.8-A2K	KS	9,000	3,39	30,51		9,000	30,51
17	M	9876008300	DIN934-8-A2K	KS	9,000	3,39	30,51		9,000	30,51
18	M	9876010400	DIN7980-230HV-A2K	KS	9,000	1,13	10,17		9,000	10,17
20	K	PEAA08A	VYTYCENI TRASY KABEL.VED.V ZAST.PROSTORU	KM	0,205	1 680,35	344,47		0,205	344,47
21	K	PEBA01A	VRTANI JAMY DO PRUMERU 55 CM PRO SLOUP	KS	9,000	401,25	3 611,25		9,000	3 611,25
22	K	PEBA17A	ODKOP ZEMINY RUCNE, TR.3-4	M3	2,000	1 337,49	2 674,98		2,000	2 674,98
23	K	PEBA23A	NASYP ZEMIN TR.3-4,SLOZENI,ROZPROSTRENI	M3	2,000	187,84	375,68		2,000	375,68
24	K	PEBA25A	ODVOZ ZEMINY-NALOZ.,ROZVOZ,UPR.POVRCHU	M3	20,000	98,44	1 968,80		20,000	1 968,80
25	K	PECA11A	ZAHOZ JAMY PRO SLOUP VO,ZEM.TR.3-4	M3	1,800	187,84	338,11		1,800	338,11
27	K	PECA66A	ZAKL.BETON C12/15 DO 5M3 BEZ BEDN.A DOPR	M3	1,000	1 680,35	1 680,35		1,000	1 680,35
28	M	9870011020	VYK> SMES BETONOVA C12/15 XC0 STRED	M3	1,000	10 280,70	10 280,70		1,000	10 280,70
26	K	PECA70A	ROZBOURANI BETONOVEHO ZAKLADU	M3	1,000	3 379,94	3 379,94		1,000	3 379,94
29	K	PECA95A	ZAHOZ JAMY RUCNE,STERKOPISEK 0-32	M3	1,000	187,84	187,84		1,000	187,84
30	M	9870020130	VYK> STERKOPISEK FR.0-32 TR.C	KG	1 700,000	0,28	476,00		1 700,000	476,00
31	K	PEDA22A	VYKOP KABEL.RYHY 35X80 CM RUCNE,ZEM.TR.3	M	195,000	374,54	73 035,30		195,000	73 035,30

39	K	PEDA22A	VYKOP KABEL.RYHY 35X80 CM RUCNE,ZEM.TR.3	M	195,000	374,54	73 035,30	195,000	73 035,30
32	K	PEDA39A	VYKOP KABEL.RYHY 50X120CM RUCNE,ZEM.TR.4	M	10,000	802,50	8 025,00	10,000	8 025,00
38	K	PEFA14A	ZAHOZ KABEL.RYHY 35X60 CM RUCNE,ZEM.TR.3	M	195,000	36,10	7 039,50	195,000	7 039,50
40	K	PEFA14A	ZAHOZ KABEL.RYHY 35X60 CM RUCNE,ZEM.TR.3	M	195,000	39,49	7 700,55	195,000	7 700,55
33	K	PEGA34A	ZAHOZ KABEL.RYHY 50X100CM RUCNE,ZEM.4	M	10,000	93,92	939,20	10,000	939,20
41	K	PEJA22A	KAB.LOZE-PISEK S.35 CM,PE PAS 300MM	M	195,000	71,29	13 901,55	195,000	13 901,55
42	M	1002935830	DEKAB FLEX 300/4 (25M)	KS	7,800	41,64	324,79	7,800	324,79
43	M	9870020290	VYK> PISEK ZASYPOVY FR.0-4	KG	24 024,000	0,28	6 726,72	24 024,000	6 726,72
34	K	PEJA23A	KAB.LOZE-PISEK S.45 CM,PE PAS 125+300MM	M	10,000	71,29	712,90	10,000	712,90
35	M	1002935810	DEKAB FLEX 125/4 (25M)	KS	0,400	0,28	0,11	0,400	0,11
36	M	1002935830	DEKAB FLEX 300/4 (25M)	KS	0,400	41,64	16,66	0,400	16,66
37	M	9870020290	VYK> PISEK ZASYPOVY FR.0-4	KG	1 584,000	0,28	443,52	1 584,000	443,52
44	K	PEJA41A	FOLIE VYSTRAZNA Z PE ,SIRKA 33 CM	M	205,000	3,39	694,95	205,000	694,95
45	M	1000327780	FOLIE VYSTR.BLESK330/0,4 CERVENA 125M	KS	1,640	3,39	5,56	1,640	5,56
46	K	PEJA43A	ODDELENI KABELU BET.DESKOU 50X17X4,5 KD1	M	10,000	30,55	305,50		
47	M	1000056280	KD 1	KS	20,000	52,62	1 052,40	20,000	1 052,40
48	K	PEJA95A	ZLAB KAB. PVC 1200X120X100 TL4 S VIKEM	M	25,000	220,36	5 509,00	25,000	5 509,00
49	M	1003612510	ZLAB PVC Z2 N450 1200X120X100 TL.4 VIKO	KS	20,850	278,36	5 803,81	20,850	5 803,81
50	K	PELA41A	TRUBKA KORUG. PE KORUFLEX 75/61 OHEBNA	M	65,000	29,42	1 912,30	65,000	1 912,30
51	M	1000173990	TRUBKA KORUG.OHEBNA KORUFL. 75 CERNA 50M	M	65,000	32,14	2 089,10	65,000	2 089,10
52	K	PENA03A	HUTNENI ZEMINY STROJNE,VRSTVA 20CM	M3	43,050	28,29	1 217,88	43,050	1 217,88
53	K	PENA17A	KRIZOVATKA SE SILOVYM KABELM	KS	10,000	109,76	1 097,60	10,000	1 097,60
54	M	1000056290	KD 2	KS	20,000	52,62	1 052,40	20,000	1 052,40
55	M	1000056320	KZ 2	KS	20,000	52,62	1 052,40	20,000	1 052,40
56	K	PENA21A	ZAJISTENI KABELU PRI SOUBEHU	M	100,000	11,32	1 132,00	100,000	1 132,00
57	M	9870011600	VYK> REZIVO HRANOL JEHLICNATE DO120CM2	M3	0,600	3 826,90	2 296,14	0,600	2 296,14
58	M	9870011610	VYK> REZIVO DESKOVE JEHLICNATE NEOPRAC	M3	0,100	3 826,90	382,69	0,100	382,69
59	M	9870011760	VYK> DRAT OCEL.PR.2.0 MEKKY	KG	14,400	55,11	793,58	14,400	793,58
60	K	PENA22A	ZAJISTENI KABELU PRI KRIZENI	KS	10,000	11,32	113,20	10,000	113,20
61	M	9870011600	VYK> REZIVO HRANOL JEHLICNATE DO120CM2	M3	0,150	3 826,90	574,04	0,150	574,04
62	M	9870011610	VYK> REZIVO DESKOVE JEHLICNATE NEOPRAC	M3	0,150	3 826,90	574,04	0,150	574,04
63	M	9870011760	VYK> DRAT OCEL.PR.2.0 MEKKY	KG	1,440	55,11	79,36	1,440	79,36
64	K	PENA23A	ZAJISTENI POTRUBI PRI KRIZENI	KS	10,000	11,32	113,20	10,000	113,20
65	M	9870011600	VYK> REZIVO HRANOL JEHLICNATE DO120CM2	M3	0,100	3 826,90	382,69	0,100	382,69
66	M	9870011610	VYK> REZIVO DESKOVE JEHLICNATE NEOPRAC	M3	0,030	3 826,90	114,81	0,030	114,81
67	M	9870011760	VYK> DRAT OCEL.PR.2.0 MEKKY	KG	2,400	55,11	132,26	2,400	132,26
68	K	PENA24A	ZRIZENI A ODSTRANENI PROVIZORNI LAVKY	M	10,000	254,60	2 546,00	10,000	2 546,00
69	M	9870011610	VYK> REZIVO DESKOVE JEHLICNATE NEOPRAC	M3	0,200	3 826,90	765,38	0,200	765,38
70	M	9876012000	DIN1151-ST	KG	0,530	46,39	24,59	0,530	24,59
71	K	PEQA02A	OSETI POVRCHU TRAVOU	M2	20,000	7,91	158,20	20,000	158,20
72	M	9870011700	VYK> SEMENO TRAVNI	KG	0,800	149,36	119,49	0,800	119,49
73	K	PEQA05A	PROVIZORNI UPRAVA TERENU ZEMINOU TR.3	M2	20,000	20,37	407,40	20,000	407,40
74	K	PEQA14A	PODKLAD. VRSTVA 10CM-STERKOPISEK FR.0-32	M2	10,000	67,78	677,80	10,000	677,80
75	M	9870020130	VYK> STERKOPISEK FR.0-32 TR.C	KG	1 700,000	0,28	476,00	1 700,000	476,00
76	K	PEQA17A	PODKLADOVA VRSTVA Z BETONU TR. C6/7,5	M3	1,000	848,66	848,66	1,000	848,66
77	M	9870011005	VYK> SMES BETON. TR.C6/7,5 PODKLADOVY	M3	1,000	3 694,51	3 694,51	1,000	3 694,51
5	K	PCHA40A	PRIPL.NA ZATAH. KABELU V OCHRANNE TRUBCE	M	200,000	5,66	1 132,00	200,000	1 132,00
78	K	PKAA19A	NAKLADANI VYKOPKU DO 100M3,ZEM.1-4	M3	20,000	98,44	1 968,80	20,000	1 968,80

100	K	PMEA35A	ODSTRAN.CHODNIKU ZAMK.DLAZBA NAD VYKOPEM	M2	10,000	63,25	632,50		
101	K	PMEA36A	ZRIZENI CHODNIK STAV.ZAMK.DLAZ.NAD VYKOP	M2	10,000	354,85	3 548,50		
102	M	9870020010	VYK> KAMENIVO DRC.DROBNE FR.0-4 TR.A	KG	42,200	0,29	12,03	42,200	12,03
103	M	9870020020	VYK> KAMENIVO DRC.HRUBE FR.4-8 TR.B	KG	1 281,200	0,28	358,74	1 281,200	358,74
104	M	9870020030	VYK> KAMENIVO DRC.HRUBE FR.63-125 TR.B	KG	4 328,100	0,28	1 211,87	4 328,100	1 211,87
105	M	9870020230	VYK> ZAMKOVA DLAZBA	M2	3,000	238,76	716,28	3,000	716,28
106	K	PMEA38A	ODSTRAN.CHODNIKU ZAMK. DLAZBA MIMO VYKOP	M2	10,000	63,25	632,50		
107	K	PMEA39A	ZRIZENI CHODNIK STAV.ZAMK.DLAZ.MIMOVYKOP	M2	10,000	354,85	3 548,50		
108	M	9870020010	VYK> KAMENIVO DRC.DROBNE FR.0-4 TR.A	KG	42,200	0,28	11,82	42,200	11,82
109	M	9870020020	VYK> KAMENIVO DRC.HRUBE FR.4-8 TR.B	KG	800,300	0,28	224,08	800,300	224,08
81	K	PMEA65A	ODSTRAN.VOZOVKY ASFALT. KRYT NAD VYKOPEM	M2	10,000	334,94	3 349,40	10,000	3 349,40
82	M	9870020300	VYK> KOTOUC REZACI DIAMANT PR450ASFALT	KS	0,020	54 880,18	1 097,60	0,020	1 097,60
83	K	PMEA66A	ZRIZENI VOZOVKY ASFALT. KRYT NAD VYKOPEM	M2	10,000	956,16	9 561,60	10,000	9 561,60
84	M	9870020030	VYK> KAMENIVO DRC.HRUBE FR.63-125 TR.B	KG	2 175,000	0,28	609,00	2 175,000	609,00
85	M	9870020090	VYK> KAMENIVO DOLOM.DO BETONU FR.0-4VL	KG	24,300	0,28	6,80	24,300	6,80
86	M	9870020130	VYK> STERKOPISEK FR.0-32 TR.C	KG	2 000,000	0,28	560,00	2 000,000	560,00
87	M	9870020140	VYK> STERKODRT FR.0-63 TR.A	KG	2 850,000	0,28	798,00	2 850,000	798,00
88	M	9870020180	VYK> LAK ASFALT.PENETRAL ALP SUD 160KG	KG	1,200	66,76	80,11	1,200	80,11
89	M	9870020190	VYK> ZALIVKA ASFALTOVA AZ BUBNY	KG	41,700	66,76	2 783,89	41,700	2 783,89
90	M	9870020320	VYK> PODKLAD Z KAMENIVA MECH.ZPEVN.MZK	KG	4 050,000	0,28	1 134,00	4 050,000	1 134,00
91	M	9870020350	VYK> ASFALT.BET.OBRUS.ACO11+ 50/70 TR1	KG	950,000	2,51	2 384,50	950,000	2 384,50
92	M	9870020360	VYK> ASFALT.BET.PODKL.ACP16S 50/70 TR1	KG	1 160,000	2,51	2 911,60	1 160,000	2 911,60
93	M	9870020370	VYK> ASFALT.BET.LOZNI ACL16S+ 50/70TR1	KG	1 400,000	2,51	3 514,00	1 400,000	3 514,00
94	K	PMEA67A	ODSTRAN. VOZOVKY ASFALT. KRYT MIMO VYKOP	M2	10,000	334,94	3 349,40	10,000	3 349,40
95	K	PMEA68A	ZRIZENI VOZOVKY ASFALT. KRYT MIMO VYKOP	M2	10,000	956,16	9 561,60	10,000	9 561,60
96	M	9870020130	VYK> STERKOPISEK FR.0-32 TR.C	KG	2 000,000	0,28	560,00	2 000,000	560,00
97	M	9870020350	VYK> ASFALT.BET.OBRUS.ACO11+ 50/70 TR1	KG	950,000	2,51	2 384,50	950,000	2 384,50
98	M	9870020360	VYK> ASFALT.BET.PODKL.ACP16S 50/70 TR1	KG	1 160,000	2,51	2 911,60	1 160,000	2 911,60
99	M	9870020370	VYK> ASFALT.BET.LOZNI ACL16S+ 50/70TR1	KG	1 400,000	2,51	3 514,00	1 400,000	3 514,00
110	K	STOŽÁR	Stožár třístupňový sadový, nadz. v. 6m, vetknutí 0,8-1m, 133/89/60, žárově zinkovaný, dod.	KS	9,000	10 169,24	91 523,16	9,000	91 523,16
111	K	SVÍTIDLO	Svítlidlo LED pro osv. komunikací, 0-60W, do 2700K, 0-13350lm, IP66, 230V, dod.	KS	9,000	12 351,32	111 161,88	9,000	111 161,88
112	K	SVORKOVNICE	Stož. svorkovnice na DIN, průchozí, 2x poj. vývod, např. SR482-VL, Z/Cu, vč. poj. 2x6A, dod.	KS	9,000	553,33	4 979,97	9,000	4 979,97
113	K	SVORKOVNICE.1	Stož. svorkovnice na DIN, odbočná, 2x poj. vývod, SR482-VL, Z/Cu, vč. poj. 2x6A, dod.	KS	1,000	553,33	553,33	1,000	553,33
D		3-SO 401_HDPE	PŘÍPOLOŽ HDPE 40/33 RAL 3020				108 059,71		46 122,72
116	K	PELB40A	TRUBKA KORUG. PE KORUFLEX 63/50 OHEBNA	M	65,000	29,42	1 912,30	65,000	1 912,30
117	M	1000174090	TRUBKA KORUG.OHEBNA KORUFL. 63 CERNA 50M	M	65,000	30,89	2 007,85	65,000	2 007,85
141	K	POAA41A	PRIPL.NA ZATAZENI TR.HDPE ZOK VCHRANICCE	M	250,000	5,66	1 415,00	250,000	1 415,00
122	K	POAB01A	TRUBKA HDPE40/33 K ZOK, CERVENA, VOLNE	M	250,000	29,42	7 355,00	250,000	7 355,00
123	M	1003890980	SMOTEK 200 M	M	262,500	36,55	9 594,38	262,500	9 594,38
124	K	POAB18A	KONTROLA PRUCHODNOSTI TRUB.HDPE PRO ZOK	KS	1,000	1 697,33	1 697,33	1,000	1 697,33
125	K	POAB19A	KONTROLA TLAKUTESNOSTI TRUB.HDPE PRO ZOK	KS	1,000	1 697,33	1 697,33	1,000	1 697,33
128	K	POAB30A	KONCOVKA NA TRUBCE HDPE 40MM PRO ZOK	KS	1,000	145,97	145,97	1,000	145,97

129	M	1003892240	110 KS V KRABICI	KS	1,000	195,08	195,08	1,000	195,08
126	K	POAB31A	KONCOVKA S VENTILKEM NA TR.HDPE40 NA ZOK	KS	1,000	145,97	145,97	1,000	145,97
127	M	1003892250	110 KS V KRABICI	KS	1,000	242,15	242,15	1,000	242,15
130	K	POAB47A	ZNACENI SJZ TR.HDPE PRO ZOK PRI VYUSTENI	KS	10,000	16,97	169,70	10,000	169,70
131	M	1000291460	PASEK VAZACI KABEL. VPC 4/200 BAL-100KS	BAL	0,100	139,18	13,92	0,100	13,92
132	M	1003682360	STITEK KAB. VKLADACI 60X24 3580 BAL-50KS	BAL	0,200	565,78	113,16	0,200	113,16
133	K	POAB49A	OZNACENI TR. HDPE ZOK V ZEMI,BALL MARKER	KS	10,000	56,58	565,80	10,000	565,80
134	M	1000080430	ZNACKA KABELOVA BALL MARKER 1402	KS	10,000	323,62	3 236,20	10,000	3 236,20
135	K	POAB62A	KOMORA PRISTUP.HDPE1730+VIKO LIT.DO12,5T	KS	3,000	3 666,22	10 998,66	0,000	0,00
136	M	9870011005	VYK> SMES BETON. TR.C6/7,5 PODKLADOVY	M3	0,600	3 807,67	2 284,60	0,000	0,00
137	M	9870020020	VYK> KAMENIVO DRC.HRUBE FR.4-8 TR.B	KG	405,000	0,28	113,40	0,000	0,00
138	M	9870020130	VYK> STERKOPISEK FR.0-32 TR.C	KG	603,000	0,28	168,84	0,000	0,00
139	M	9871001300	OI>KOMORA PRISTUPNA HDPE 1730-18 BEZ DNA	KS	3,000	10 375,86	31 127,58	0,000	0,00
140	M	9871001500	B125 NOSNOST 12,5T	KS	3,000	7 530,47	22 591,41	0,000	0,00
118	K	PRDB12A	ZAJISTENI INZ. SITI VE VYKOPECH - SOUBEH	M	250,000	11,32	2 830,00	250,000	2 830,00
119	M	9870011610	VYK> REZIVO DESKOVE JEHLICNATE NEOPRAC	M3	0,870	3 826,90	3 329,40	0,870	3 329,40
120	M	9870011760	VYK> DRAT OCEL.PR.2.0 MEKKY	KG	72,500	55,11	3 995,48	72,500	3 995,48
121	K	PRDB13A	ZAJISTENI KABELU VE VYKOPECH PRI KRIZENI	KS	10,000	11,32	113,20	10,000	113,20
<hr/>									
139	M	9871001300	Kabel CYKY-J 4 x 16 mm2 OI>KOMORA PRISTUPNA HDPE	M KS	0,000 0,000	263,35 1 782,50	0,00 0,00	299,250 3,000	78 807,49 5 347,50