[redacted]

[redacted]

Plná moc

Společnost **Saba ClickPark s.r.o.**, se sídlem Malešická 2679/49, Žižkov, 130 00 Praha 3, IČO: 28968506, zapsaná v Obchodním rejstříku vedeném u Městského soudu v Praze oddíl C, vložka 156630, zastoupená: p. Josep Oriol Carreras jednatel (dále je „Společnost"), tímto

zplnomocňuje

pana Ondřeje Kružíka, [redacted]

- podepisování nájemních a podnájemních smluv na prostory sloužící podnikání;
- vedení pokladny;
- uzavírání smluv s dodavateli služeb a zboží pro Společnost;
- výběr hotovosti z bankovního účtu společnosti do výše [redacted]
- zastupování Společnosti před orgány veřejné správy (finanční úřad, živnostenský úřad, BOZP, PO atd.);
- zastupování Společnosti před orgány činnými v trestním řízení;
- podávání nabídek prostřednictvím elektronických nástrojů;
- uzavírání smluv a objednávek s odběrateli služeb a dodávek do výše [redacted] ročně na jednu smlouvu, resp. objednávku;
- disponování elektronickým podpisem ke všem výše uvedeným úkonům.

Tato plná moc je udělená na dobu neurčitou do odvolání.

V případě nesouladu české a anglické jazykové verze má česká jazyková verze přednost.

[redacted]

Přijímám výše uvedenou plnou moc a zavazuji se jednat podle interních pokynů společnosti a chránit její zájmy.

V Praze, dne 6.11.2024

[redacted]

Power of Attorney

Saba ClickPark s.r.o., resided at Malešická 2679/49, Žižkov, 130 00 Praha 3, ID N.:28968506, registered:in the Business Register at the Municipal Court in Prague I, N. 156630/C, represented by: Mr. Josep Oriol Carreras, Executive (hereinafter as "Company")

empowers

Mr. **Ondřej Kružík**, resided [redacted]

- signing lease and sublease agreements with subscribers for premises used for business purposes;
- cash register management;
- concluding contracts with services and goods customers;
- cash withdrawal from the Company's bank account up to € [redacted]
- representation of the company in front of the authorities (tax office, trade licensing office, Health and Work Security, Fire protection, police, courts, etc.);
- representing the company before law enforcement agencies;
- submission of offers through electronic tools;
- concluding contracts and orders with service and goods customers for the Company, up to [redacted] p.a. per contract or order;
- using the electronic signature for all the above actions.

This power of attorney is granted for an indefinite period of time until appeal.

In the event of discrepancies between the Czech and English language versions, the Czech version shall prevail.

[redacted]

I accept the aforementioned power of attorney and undertake to act according to the internal instructions of Saba ClickPark s.r.o. and protect her interests.

In Prague, on 6.11.2024

[redacted]

Ověření - legalizace

Ověřuji, že:

1) pod pořadovým číslem 11JUQ5UB uznala přede mnou podpis na této listině za vlastní níže uvedená osoba, jejíž totožnost byla prokázána:
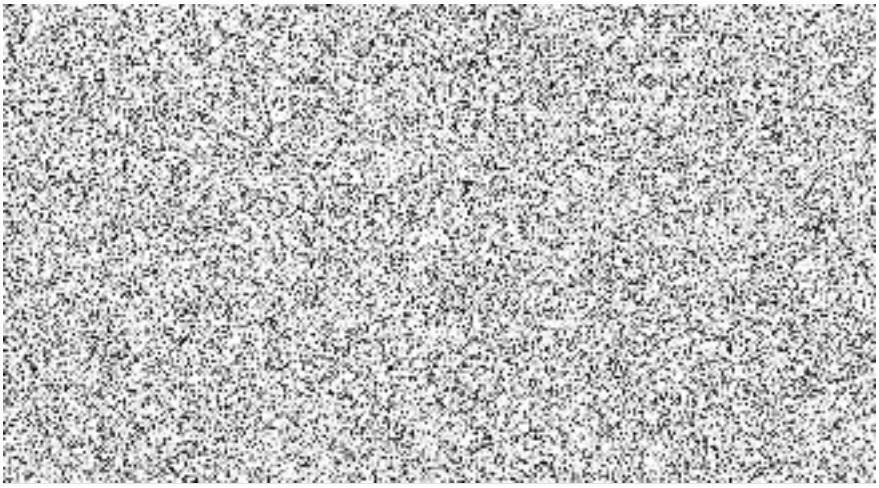
Praha 6, dne 05.11.2024