

Seznam souřadnic (S-JTSK)

Souřadnice pro zápis do KN				
Č. bodu	Y	X	kód kv.	Poznámka
251-29	683513.12	1064825.41	3	
292-46	683396.58	1064680.12	3	kolík
292-47	683373.62	1064793.48	3	plot
292-48	683378.08	1064793.65	3	sl.plotu
292-49	683406.12	1064774.07	3	kolík
292-50	683538.74	1064676.07	3	kolík
759-22	683363.08	1064712.41	3	
759-25	683352.73	1064785.03	3	stáv. mezník
1021-2	683545.71	1064802.11	3	stáv. mezník
1	683481.17	1064718.61	3	kolík
2	683396.87	1064780.53	3	kolík
3	683365.34	1064775.56	3	kolík
4	683355.83	1064763.29	3	kolík
5	683376.88	1064777.38	3	kolík
6	683542.52	1064804.39	3	kolík

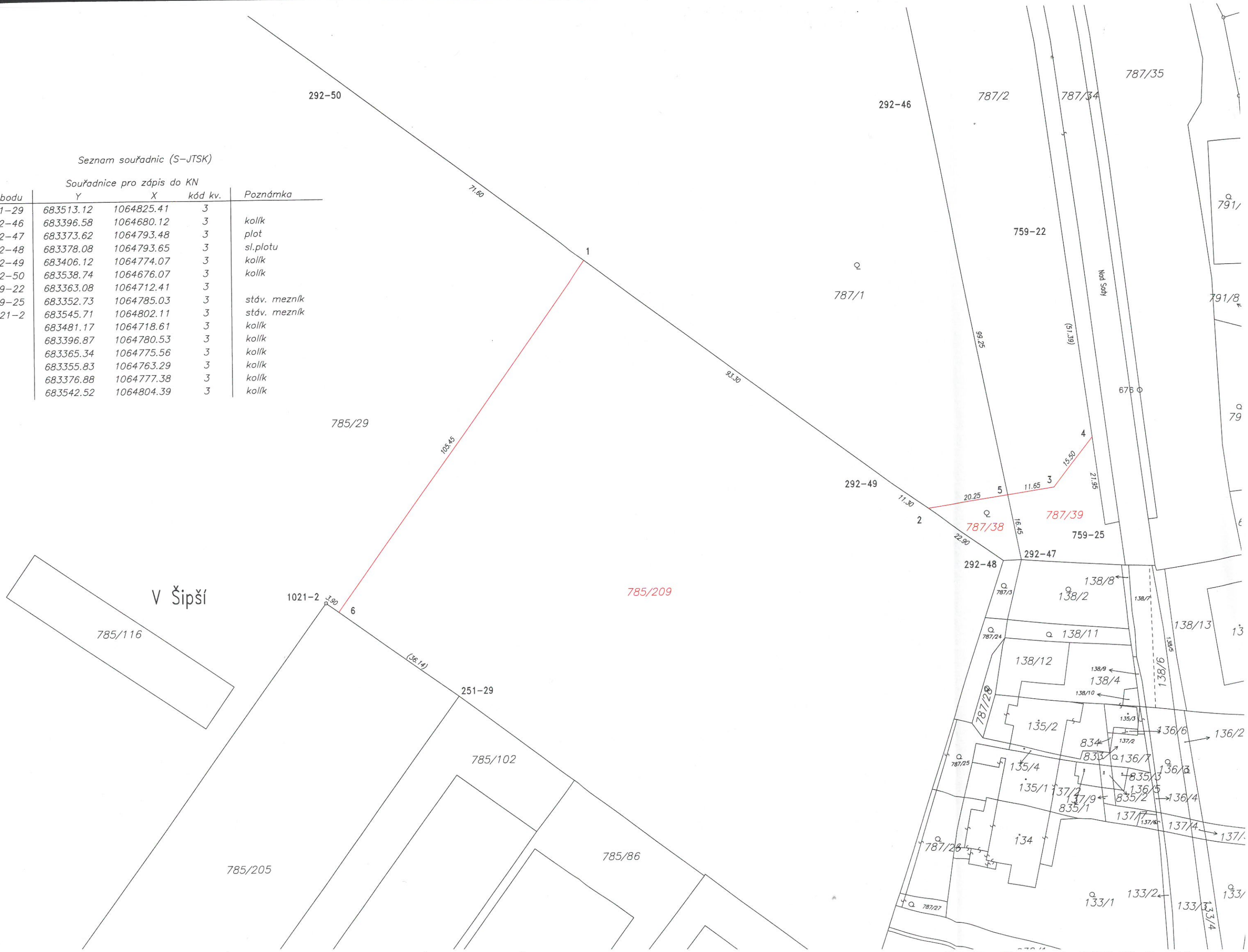

VÝKAZ DOSAVADNÍHO A NOVÉHO STAVU ÚDAJŮ KATASTRU NEMOVITOSTÍ

Dosavadní stav				Nový stav													
Označení pozemku parc. číslem	Výměra parcely		Druh pozemku	Označení pozemku parc. číslem	Výměra parcely		Druh pozemku	Typ stavby	Způsob využití	Způsob využití	Porovnání se stavem evidence právních vztahů						
	ha	m ²	Způsob využití		ha	m ²	Způsob využití	Způsob využití	výměr	Díl přechází z pozemku označeného v katastru nemovitostí	díl přechází z pozemku evidenci	Číslo listu vlastnictví	Výměra dílu		Označení dílu		
785/29	6	96 64	orná půda	785/29	5	44 47	orná půda			0							
				785/209	1	52 17	orná půda			2	785/29	5529	1	52 17			
787/1	5	85 27	ovoc. sad	787/1	5	83 30	ovoc. sad			0							
				787/38	1	97	ovoc. sad			2	787/1	5529	1	97			
787/2		60 66	orná půda	787/2		55 51	orná půda			0							
				787/39		5 15	orná půda			0	787/2	5529		5 15			
	13	42 57			13	42 57											

Výkaz údajů o bonitovaných půdně ekologických jednotkách (BPEJ) k parcelám nového stavu

Parcelní číslo podle katastru nemovitostí		Kód BPEJ	Výměra		BPEJ na dílu parcely	Parcelní číslo podle katastru nemovitostí		Kód BPEJ	Výměra		BPEJ na dílu parcely
zjednodušené evidence	ha		m ²	ha		m ²	zjednodušené evidence		ha	m ²	
785/29		31000	3	16 41							
		31010	2	28 06		787/38	31010		1	97	
785/209		31010	1	52 17		787/39	31010		5	15	
787/1		31010	5	83 30							
787/2		31010		55 51							

GEOMETRICKÝ PLÁN pro rozdělení pozemku

Vyhotovitel: **ING. JAN HÁJEK**
Puškinská 661
284 01 Kutná Hora

Číslo plánu: 1054-249/2022

Okres: Kutná Hora

Obec: Kutná Hora

Kat. území: Sedlec u Kutné Hory

Mapový list: Kutná Hora 3-2/23

Dosavadním vlastníkům pozemků byla poskytnuta možnost seznámit se v terénu s průběhem navrhovaných nových hranic, které byly označeny předepsaným způsobem.

Geometrický plán ověřil úředně oprávněný zeměměřický inženýr:

Jméno, příjmení: **Ing. Jan Hájek**

Číslo položky seznamu úředně oprávněných zeměměřických inženýrů: 2402/08

Dne: 15.9.2022 Číslo: 415/2022

Náležitostmi a přesností odpovídá právním předpisům.

Katastrální úřad souhlasí s očišlováním parcel.

Miroslava Mřáková
KÚ pro Středočeský kraj
KP Kutná Hora
PGP- 1169/2022-205
2022.09.21 10:46:15 +02'00'

Stejnopis ověřil úředně oprávněný zeměměřický inženýr:

Jméno, příjmení: **Ing. Jan Hájek**

Číslo položky seznamu úředně oprávněných zeměměřických inženýrů: 2402/08

Dne: 21.9.2022 Číslo: 426/2022

Tento stejnopis odpovídá geometrickému plánu v elektronické podobě uloženému v dokumentaci katastrálního úřadu.

Ověření stejnopisu geometrického plánu v listinné podobě.



Ing. Jan Hájek