

**VÝKAZ DOSAVADNÍHO A NOVÉHO STAVU ÚDAJŮ KATASTRU NEMOVITOSTÍ**

Dosavadní stav			Nový stav												
Označení pozemku parc. číslem	Výměra parcely		Druh pozemku	Označení pozemku parc. číslem	Výměra parcely		Druh pozemku	Typ stavby	Způsob využití	Způsob využití	Způsob určení výměr	Porovnání se stavem evidence právních vztahů			
	ha	m <sup>2</sup>			Způsob využití	ha						m <sup>2</sup>	Způsob využití	Způsob využití	Díl přechází z pozemku označeného v katastru nemovitostí
												ha	m <sup>2</sup>		
545/20												545/20		1555	
546/22												546/22		10002	
546/23												546/23		3800	
546/25												546/25		1555	
548/19												548/19		60000	
548/20												548/20		60000	
548/21												548/21		128	
548/22												548/22		10001	
548/23												548/23		128	
548/24												548/24		128	
548/25												548/25		128	
548/27												548/27		128	
548/28												548/28		128	
550/3												550/3		3708	
550/5												550/5		10095	
550/17												550/17		3800	
550/18												550/18		801	
550/19												550/19		10172	
550/20												550/20		4704	
550/21												550/21		801	
550/22												550/22		3708	
630/7												630/7		128	
682												682		10001	

Druh věcného břemene: dle listiny.

Oprávněný: dle listiny.

<b>GEOMETRICKÝ PLÁN</b> pro vymezení rozsahu věcného břemene k části pozemku	Geometrický plán ověřil úředně oprávněný zeměměřický inženýr:		Stejnopis ověřil úředně oprávněný zeměměřický inženýr:	
	Jméno, příjmení:	Ing. Michal Jašek	Jméno, příjmení:	Ing. Michal Jašek
	Číslo položky seznamu úředně oprávněných zeměměřických inženýrů:	2234/04	Číslo položky seznamu úředně oprávněných zeměměřických inženýrů:	2234/04
	Dne: 12. srpna 2021	Číslo: 131/2021	Dne: 20. září 2021	Číslo: 149/2021
Náležitosti a přesnosti odpovídá právním předpisům.		Tento stejnopis odpovídá geometrickému plánu v elektronické podobě uloženému v dokumentaci katastrálního úřadu.		
Vyhotovitel: GEOS SILESIA s.r.o. Bochenkova 24, Opava IČO: 28609549	Katastrální úřad souhlasí s očíslováním parcel.		Ověření stejnopisu geometrického plánu v listinné podobě.	
Číslo plánu: 580-52/2021	KÚ pro Středočeský kraj KP Kutná Hora Jana Křištofíková PGP-1065/2021-205 2021.08.27 11:07:56 CEST			
Okres: Kutná Hora				
Obec: Kutná Hora				
Kat. území: Malín				
Mapový list: Kutná Hora 2-2/32 , /34				
Dosavadním vlastníkům pozemků byla poskytnuta možnost seznámit se v terénu s průběhem navrhovaných nových hranic, které byly označeny předepsaným způsobem:				

## Seznam souřadnic (S-JTSK)

Číslo bodu	Souřadnice pro zápis do KN			poznámka
	Y	X	Kód kvality	
4246-65 K.	681504.87	1065732.46	3	k.ú. Kutná Hora
435-7	681512.83	1065729.54	3	
435-8	681511.63	1065730.00	3	
435-9	681509.74	1065730.69	3	
3	681506.79	1065722.32	8	
4	681499.32	1065713.45	8	
5	681473.98	1065683.32	8	
6	681469.98	1065678.57	8	
7	681437.84	1065640.38	8	
8	681435.48	1065637.56	8	
9	681431.13	1065632.40	8	
10	681415.34	1065613.63	8	
11	681392.19	1065586.12	8	
12	681370.60	1065560.45	8	
13	681355.55	1065542.56	8	
14	681327.02	1065508.66	3	
15	681318.63	1065498.69	8	
16	681300.23	1065476.82	8	
17	681296.57	1065472.48	8	
18	681294.22	1065469.68	8	
19	681292.25	1065467.34	7	
20	681251.33	1065418.70	3	
21	681239.30	1065404.41	3	
22	681238.64	1065416.04	3	
23	681249.94	1065429.47	3	
24	681289.11	1065476.03	7	
25	681290.99	1065478.26	8	
26	681293.29	1065481.00	8	
27	681297.13	1065485.56	8	
28	681302.26	1065491.66	8	
29	681320.90	1065513.81	3	
30	681338.26	1065534.44	8	
31	681353.26	1065552.27	8	
32	681375.62	1065578.85	8	
33	681407.69	1065616.96	8	
34	681428.14	1065641.26	8	
35	681429.74	1065643.17	3	
36	681461.04	1065680.37	8	
37	681465.29	1065685.42	8	
38	681473.33	1065694.98	8	
39	681481.76	1065705.00	8	
40	681488.36	1065712.84	8	
41	681492.23	1065717.44	8	
42	681501.51	1065728.47	3	

Detail A

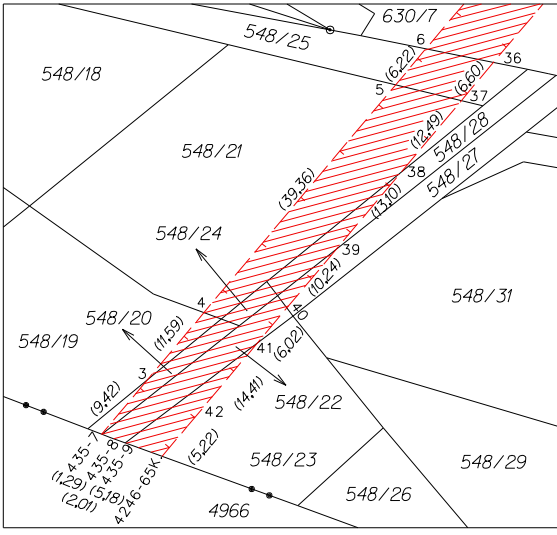

Detail B

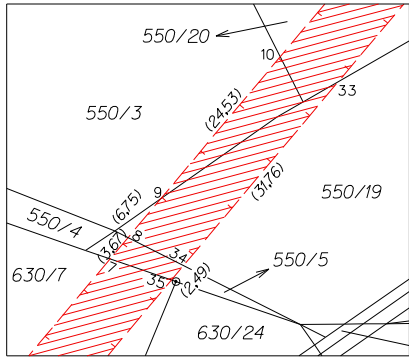

Detail C

