ADMINISTRATIVNÍ BUDOVA
PŮDORYS PŘÍZEMÍ (1.NP) - nový stav

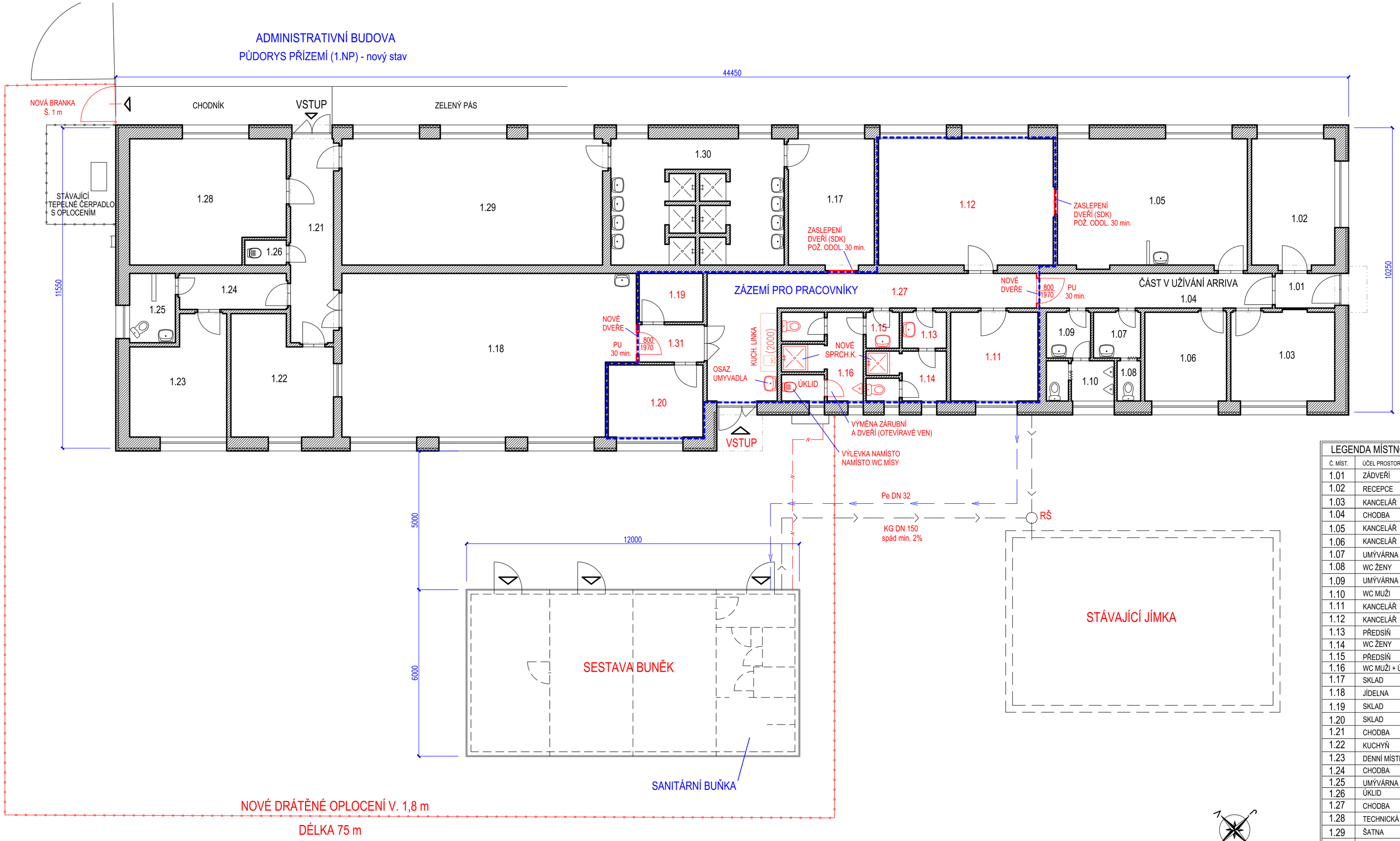

LEGENDA MÍSTNOSTÍ

Č. MÍST.	ÚČEL PROSTORU	m2	PODLAHA
1.01	ZÁDVEŘÍ	3,3	KERAMICKÁ DLAŽBA
1.02	RECEPCE	13,6	KERAMICKÁ DLAŽBA
1.03	KANCELÁŘ	12,2	KERAMICKÁ DLAŽBA
1.04	CHODBA	10,5	KERAMICKÁ DLAŽBA
1.05	KANCELÁŘ	31,7	KERAMICKÁ DLAŽBA
1.06	KANCELÁŘ	9,5	KERAMICKÁ DLAŽBA
1.07	UMÝVÁRNA ŽENY	2,8	KERAMICKÁ DLAŽBA
1.08	WC ŽENY	4,8	KERAMICKÁ DLAŽBA
1.09	UMÝVÁRNA MUŽI	3,0	KERAMICKÁ DLAŽBA
1.10	WC MUŽI	3,5	KERAMICKÁ DLAŽBA
1.11	KANCELÁŘ	10,0	KERAMICKÁ DLAŽBA
1.12	KANCELÁŘ	28,8	KERAMICKÁ DLAŽBA
1.13	PŘEDSÍŇ	2,1	KERAMICKÁ DLAŽBA
1.14	WC ŽENY	4,8	KERAMICKÁ DLAŽBA
1.15	PŘEDSÍŇ	1,6	KERAMICKÁ DLAŽBA
1.16	WC MUŽI + ÚKLID	9,0	KERAMICKÁ DLAŽBA
1.17	SKLAD	14,3	KERAMICKÁ DLAŽBA
1.18	JÍDELNA	59,5	KERAMICKÁ DLAŽBA
1.19	SKLAD	4,0	KERAMICKÁ DLAŽBA
1.20	SKLAD	8,8	KERAMICKÁ DLAŽBA
1.21	CHODBA	12,4	KERAMICKÁ DLAŽBA
1.22	KUCHYŇ	14,4	KERAMICKÁ DLAŽBA
1.23	DENNÍ MÍSTNOST	13,6	KERAMICKÁ DLAŽBA
1.24	CHODBA	5,1	KERAMICKÁ DLAŽBA
1.25	UMÝVÁRNA KUCHYŇ	4,1	KERAMICKÁ DLAŽBA
1.26	ÚKLID	1,4	KERAMICKÁ DLAŽBA
1.27	CHODBA	23,3	KERAMICKÁ DLAŽBA
1.28	TECHNICKÁ MÍSTNOST	24,8	KERAMICKÁ DLAŽBA
1.29	ŠATNA	43,4	KERAMICKÁ DLAŽBA
1.30	SPRCHY	26,7	KERAMICKÁ DLAŽBA
1.31	CHODBA	3,2	KERAMICKÁ DLAŽBA

POZNÁMKY:

- VYČLENĚNÍ ČÁSTI OBJEKTU JAKO ZÁZEMÍ PRO PRACOVNÍKY AREÁLU, 4-5 OSOB
- DO OBJEKTU NEBUDOU MÍT DOČASNĚ UBYTOVANÍ PŘÍSTUP!
- ZPROVOZNĚNÍ SOCIÁLNÍHO ZAŘÍZENÍ V DOTČENÉ ČÁSTI
- PROČIŠTĚNÍ A OPRAVA LEŽATÉ KANALIZACE, VÝMĚNA PŘIPOJOVACÍHO POTRUBÍ
- NOVÁ UMYVADLA, SMĚŠOVACÍ BATERIE, ARMATURY
- VYMĚNIT NEOPRAVITELNÉ WC MÍSY, OSADIT NOVÁ WC SEDÁTKA
- V CHODBĚ U VSTUPU OSAZENA KUCHYŇSKÁ LINKA
- SOUČÁSTÍ LINKY BUDE DŘEZ, SPORÁK, MIKROVL. TROUBA, VARNÁ KONVICE, LEDNICE
- V SOC. ZÁZEMÍ MÍSTO KABINKY WC OSADIT SPRCHOVÝ KOUT, 1 PRO ŽENY, 1 PRO MUŽE
- Z JEDNÉ KABINKY WC UDĚLAT ÚKLIDOVOU MÍSTNOST S VÝLEVKOU
- V ÚKLIDOVÉ MÍSTNOSTI VYBOURAT ZÁRUBEŇ, NOVÁ S DVEŘMI OTEVÍRAVÝMI VEN
- V SOCIÁLNÍM ZÁZEMÍ A U ZAŘIZ. PŘEDMĚTŮ NOVÝ KERAM. OBKLAD STĚN
- ODDĚLENÍ PROSTOR OD OSTATNÍCH ČÁSTÍ PŘÍČKOU S DVEŘMI (MEZI 1.18 A 1.31, MEZI 1.04 A 1.27)
- ZASLEPENÍ DVEŘÍ MEZI KANCELÁŘEMI 1.12 A 1.05 NAPŘ. SDK
- ZASLEPENÍ DVEŘÍ MEZI 1.17 A CHODBOU 1.27 NAPŘ. SDK
- OBKLADY A DLAŽBY ZACHOVAT V CO NEJVĚTŠÍ MÍŘE, DOPLNĚNY V MÍSTĚ BOURÁNÍ
- NOVÝ OBKLAD ZA LINKOU A UMYVADLEM V CHODBĚ
- ÚT BEZ ÚPRAV, SYSTÉM JE BEZ ZÁVAD, FUNKČNÍ
- ÚPRAVA ELEKTRO - DOPLNĚNÍ KABELÁŽE, KONCOVÝCH ZAŘÍZENÍ A SVÍTIDEL
- OSTATNÍ ČÁSTI OBJEKTU BEZ ÚPRAV
- SESTAVA BUNĚK NAPOJENA NA VODOVOD A ELEKTRO Z OBJEKTU ADMINISTRATIVY

- DOKUMENTACE V ROZSAHU PRO STAVEBNÍ ŘÍZENÍ

ZASTAVĚNÁ PLOCHA OBJEKTU ... 165 m2

PARÉ. . . . . .

AUTORIZOVAL	VYPRACOVAL	KRESLIL	PROJEKTANT:
ING.KAREL VRÁTNÝ	ING.M. TRPIŠOVSKÝ	ING.M. TRPIŠOVSKÝ	=ASIST= Ing. Karel Vrátný Rubešova 60, Kolín 1 tel. 321721409 karel@asist-projekt.com ASIST

INVESTOR : Město Kutná Hora
Havlíčkovo náměstí 552/1, 284 01 Kutná Hora

AKCE, MÍSTO
AREÁL PRO PŘESPÁNÍ OSOB BEZ DOMOVA
A NÍZKOPRAHOVÉ DENNÍ CENTRUM
Kutná Hora čp. 17, poz.č. 597/3, 597/1

DATUM:	ÚNOR 2020
ČÍSLO ZAK.	1721.0220
STUPEŇ PD	DSP

D. Dokumentace objektů a technických a technologických zařízení

OBSAH ADMINISTRATIVNÍ BUDOVA
PŮDORYS PŘÍZEMÍ (1.NP) - nový stav

MĚŘÍTKO	ČÍSLO VÝKRESU
1:100	D.1.1.-003