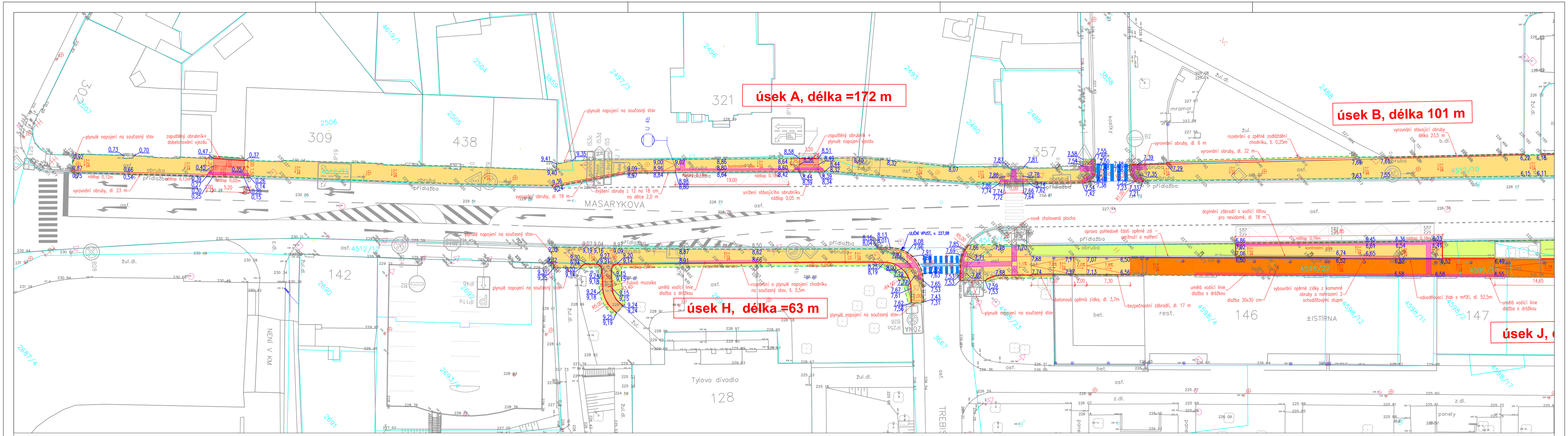

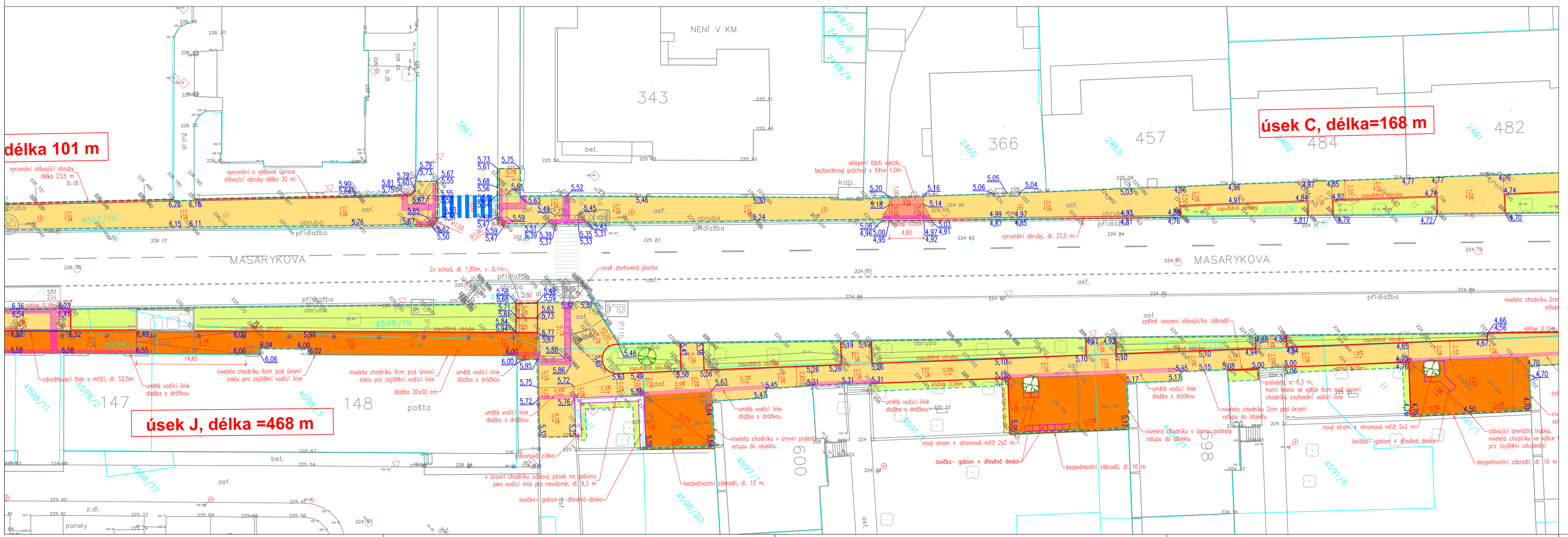

LEGENDA:

- VAROVNÝ A SIGNÁLNÍ PÁS
- DOPLNĚNÍ ASFALTOVÉ KONSTRUKCE
- VJEZD – DLAŽBA
- CHODNÍK – BETONOVÁ DLAŽBA
- CHODNÍK – VELKOFORMÁTOVÁ BET. DLAŽBA
- ZELEŇ
- NAVRHOVANÉ/STÁVAJÍCÍ VDZ
- NAVRHOVANÉ HRANY
- 360/28 KATASTRÁLNÍ HRANICE/ČÍSLO POZEMKU
- 224,70/4,70 NÁVRHOVÉ VÝŠKY / REDUKOVANÉ VÝŠKY
- ULIČNÍ VPUST
- ODVODŇOVACÍ ŽLAB
- KANALIZAČNÍ PŘÍPOJKA

POZNÁMKA:
STÁVAJÍCÍ INŽENÝRSKÉ SÍTĚ MUSÍ BÝT PŘED ZAPOČETÍM STAVEBNÍCH PRACÍ VYTÝČENY ZA ÚČASTI PŘÍSLUŠNÝCH SPRÁVCŮ A TOTO VYTÝČENÍ JE NUTNÉ UDRŽOVAT PO CELOU DOBU STAVBY.

SOUŘADNICOVÝ SYSTÉM: JTSK | VÝŠKOVÝ SYSTÉM: Bpv

název stavby	**Kutná Hora - rekonstrukce chodníků ulice Masarykova**		
místo stavby	K.Ú. KUTNÁ HORA (677710)	investor	MĚSTO KUTNÁ HORA
generální projektant	milota	zpracovatel	PRINKOM
číslo zakázky	914	číslo zakázky zpracovatele	
revize	datum	odpovědný projektant	VÍT KŘEPINSKÝ
		hlavní inženýr projektu	ING. JAN TILLINGER
		vypracoval	ING. JAN TILLINGER
		kontroloval	VÍT KŘEPINSKÝ
schéma		stupeň dokumentace	DOKUMENTACE PRO PROVEDENÍ STAVBY — DPS
		část	D. DOKUMENTACE OBJEKTŮ A TECHNICKÝCH A TECHNOLOGICKÝCH ZAŘÍZENÍ
		stavební objekt	SO 100 - Komunikace a zpevněné plochy
		profesní díl	
		název přílohy	**Situace - díl 1**
		datum 02/2020	měřítko 1:250 · formát 10x A4 · paré
			D · 2